

VÝKRES KONSTRUKCE ZÁKLADŮ

M 1:50

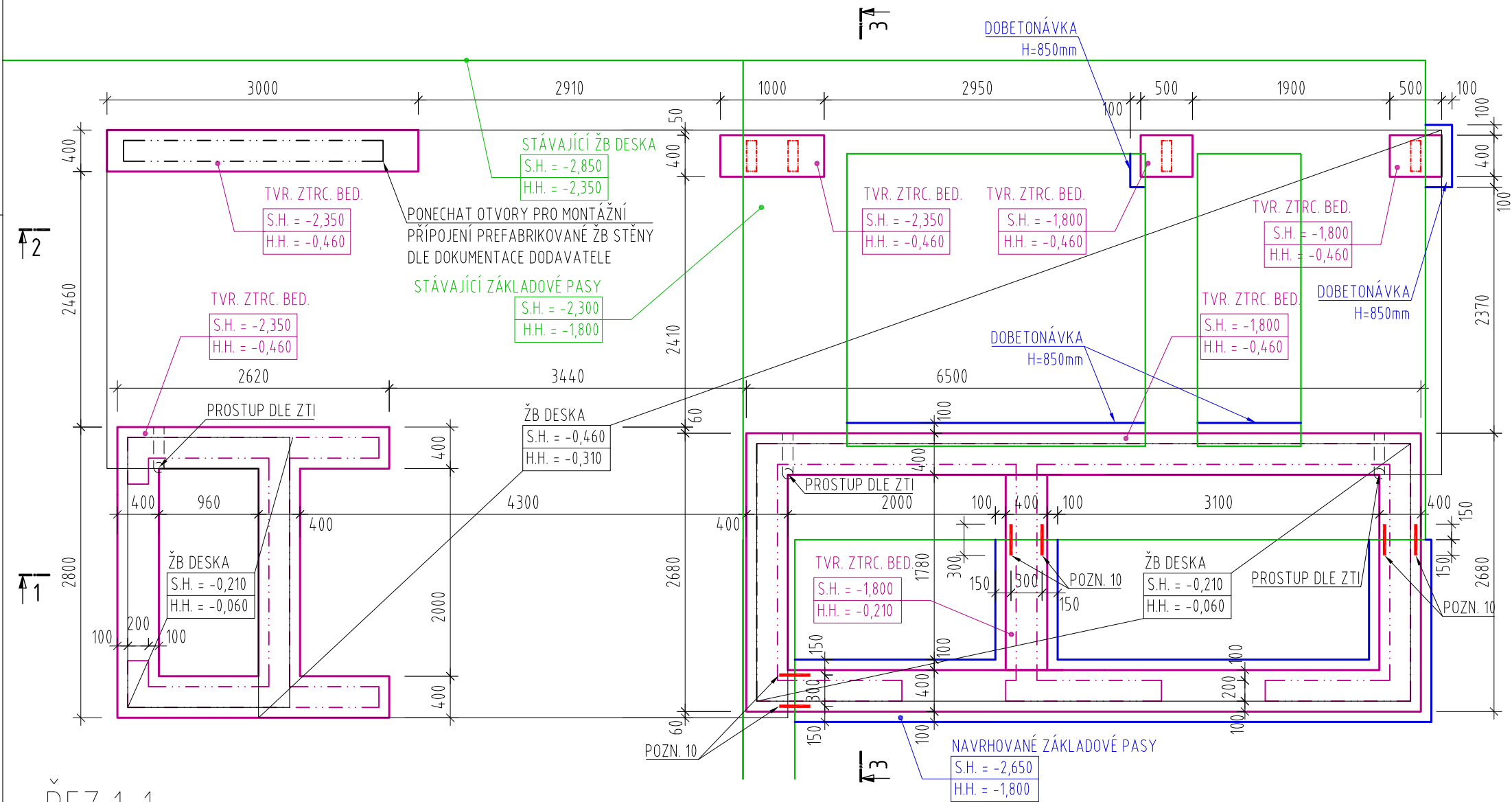

ŘEZ 1-1

M 1:50

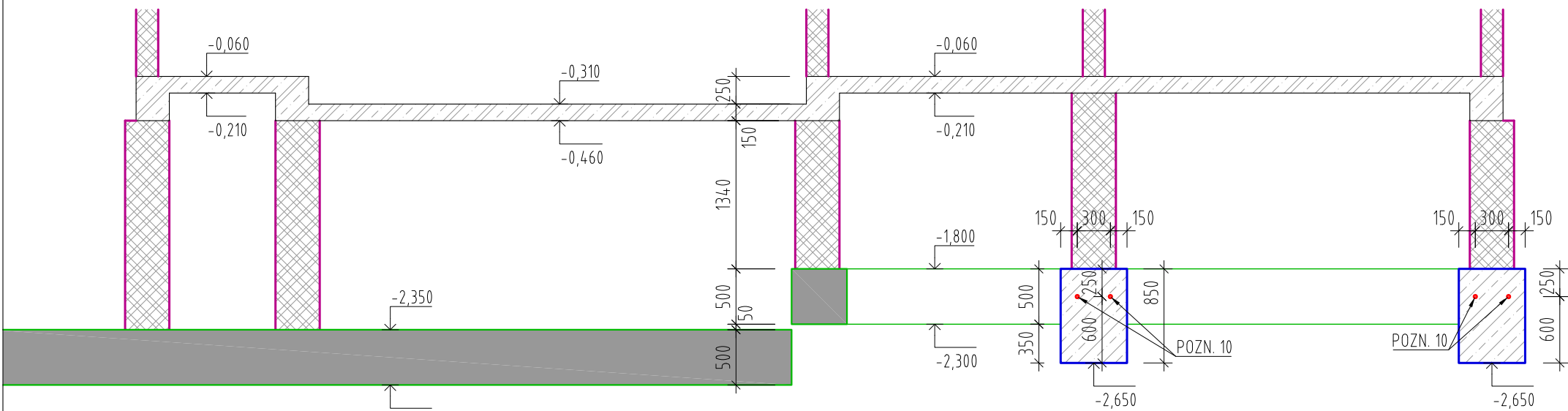

ŘEZ 2-2

M 1:50

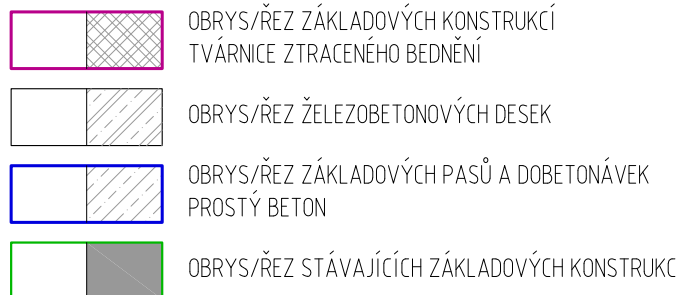
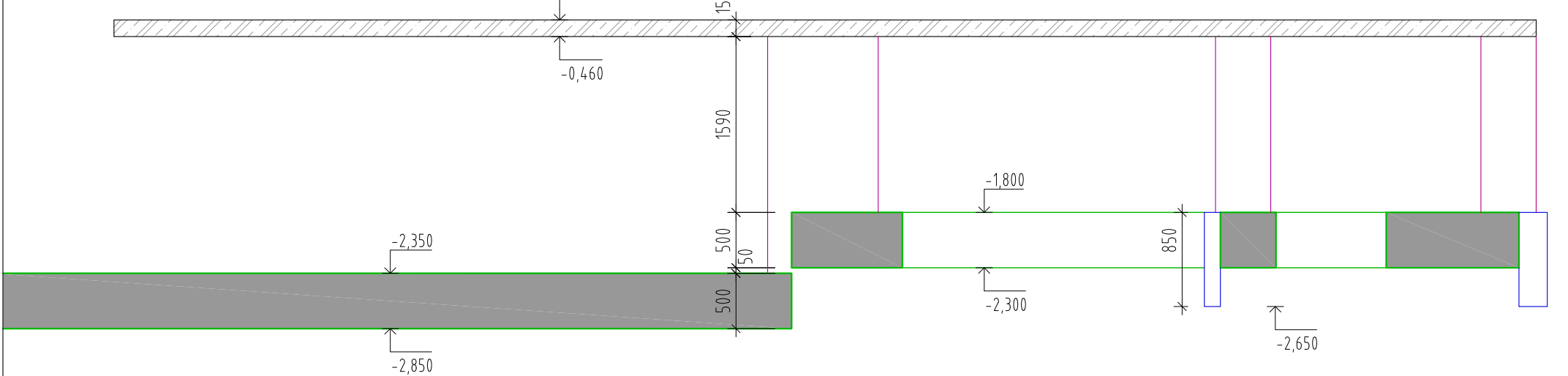

BETONOVÉ KONSTRUKCE

- ZÁKLADOVÉ KONSTRUKCE
- TVÁRNICE ZTRACENÉHO BEDNĚNÍ TL. 400 mm
- BETON C25/30-XC2
- VÝZTUŽ B500B (10 505-R)
- ŽB DESKY
- BETON C25/30-XC2
- VÝZTUŽ B500B (10 505-R)
- KRYTÍ VÝZTUŽE: 30MM
- ZÁKLADOVÉ PASY A DOBETONÁVKY
- BETON C16/20-XC0

POZNÁMKY:

- VEŠKERÉ ZÁSADY DO NOSNÝCH KONSTRUKCÍ, KTERÉ NEJSOU SOUČÁSTÍ PROJEKTU STATIKY, JE NUTNO KONZULTOVAT SE STATIKEM.
- BĚHEM PROVÁDĚNÍ JE NUTNO KONSTRUKCE DOČASNĚ PODEPÍRAT TAK, ABY BYLA ZAJIŠTĚNA STABILITA KONSTRUKCE A NEDOŠLO K PŘETÍŽENÍ NEBO NADMĚRNÝM DEFORMACIÍ KONSTRUKCÍ.
- VEŠKERÉ PROSTUPY, KTERÉ NEJSOU VYZNAČENY V TĚTO DOKUMENTACI, MUSÍ BÝT ODSOULHASENY STATIKEM. OTVORY DO PRŮMĚRU 150MM MOHOU BÝT PROVÁDĚNY DODATEČNĚ PO KONZULTACI SE STATIKEM.
- VEŠKERÉ PROSTUPY JE NUTNO PŘED BETONÁŽÍ KOORDINOVAT S VÝKRESY OSTATNÍCH PROFESÍ.
- VIDITELNÉ HRANY BETONU ZKOSIT 10X10MM.
- ZÁKLADOVÉ KONSTRUKCE Z TVÁRNICE ZTRACENÉHO BEDNĚNÍ ULOŽIT NA PŮVODNÍ ZÁKLADOVOU DESKU A ZÁKLADOVÉ PASY BOURANÉ DRÁŽNÍ BUDOVY. PŘESNOU POLOHU STÁVAJÍCÍCH KONSTRUKCÍ OVĚŘIT NA STAVBĚ.
- TVÁRNICE ZTRACENÉHO BEDNĚNÍ VYZTUŽIT DLE "D.2.2.12.4.04 SCHÉMA VÝZTUŽE STĚN Z TVÁRNICE ZTRACENÉHO BEDNĚNÍ".
- ŽELEZOBETONOVÉ DESKY VYZTUŽIT SÍTEMÍ R8 ě 150 mm PŘI OBOU POVRŠÍCH.
- MIMO STÁVAJÍCÍ ZÁKLADOVÉ KONSTRUKCE TVÁRNICE ZTRACENÉHO BEDNĚNÍ ULOŽIT NA PASY Z PROSTÉHO BETONU 600/850 A DOBETONÁVKY VÝŠKY MIN 850 mm ZALOŽENÉ V NENARUŠENÉ ZEMINĚ V HLOUBCE ZÁKLADOVÉ SPÁRY STÁVAJÍCÍCH KONSTRUKCÍ.
- NOVÝ ZÁKLAD PROPOJIT SE STÁVAJÍCÍM POMOCÍ DVOJIC SMYKOVÝCH TRNŮ DÉLKY 300mm A PRŮMĚRU 32mm, KTERÉ BUDOU DO STÁVAJÍCÍHO ZÁKLADU PŘIPEVNĚNY NA CHEMICKOU KOTVU DO HLOUBKY 150mm.

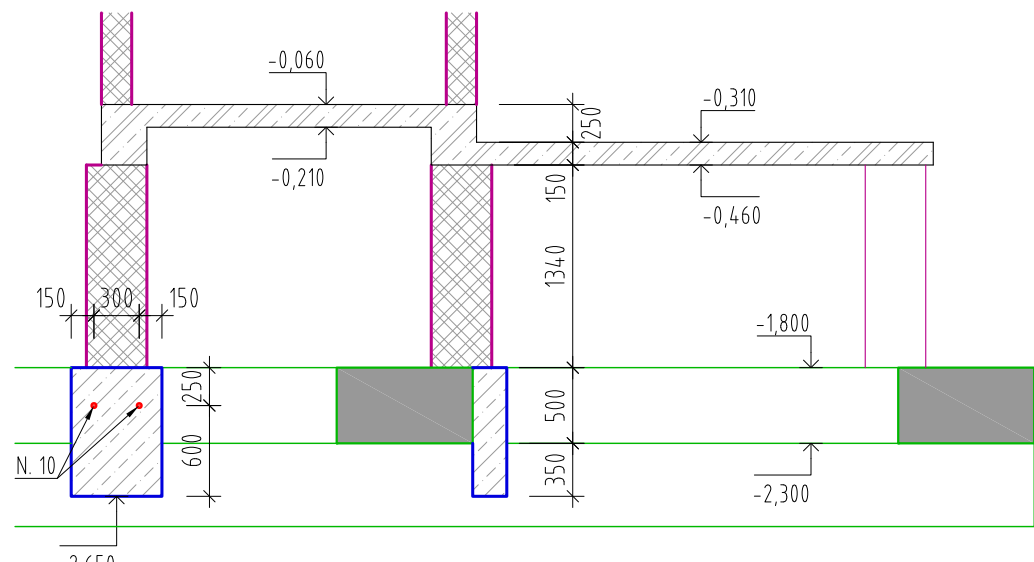

ŘEZ 3-3

M 1:50



Ministerstvo dopravy Státní fond dopravní infrastruktury			
Jiná ověření:		Paré:	
Orientační schéma:		Razítko oprávněné osoby:	
Podpis:		Datum:	
Revize:	Datum:	Popis:	Kontroloval:
-	-	-	-

Stavebník/Investor:	Správa železnic, státní organizace	
Adresa:	Dlážděná 1003/7, 110 00 Praha 1	
Zástupce investora:	Stavební správa západ	
Adresa:	Sokolovská 1995/278, 190 00 Praha 9	

Zhotovitel díla:	APRIS 3MP s.r.o.			
Adresa:	Baarova 231/36, 140 00 Praha 4			
Kontakt:	T: +420 261 260 358 E: apris@apris.cz			
Zhotovitel objektu:	APRIS 3MP s.r.o.			
Adresa:	Baarova 231/36, 140 00 Praha 4			
Kontakt:	T: +420 261 260 358 E: apris@apris.cz			
Hlavní projektant (HIP):	Ing. Vojtěch Hejl	Architekti:	Ing. arch. M. Týlšová, Ing. arch. M. Fischer	

Název stavby/akce:		REKONSTRUKCE VÝPRAVNÍ BUDOVY V ŽST. KÁJOV										Označení investora:																																																									
												S611800235																																																									
												Označení zhotovitele:																																																									
										2021030																																																											
Název části:		Pozemní objekty výpravních budov a budov zastávek										Označení části:																																																									
												D.2.2.1																																																									
Název objektu/díleč části:		Výpravní budova v žst. Kájov										Označení objektu/komplexu:																																																									
												SO 99-71-01.02																																																									
Název přílohy:		Stavebně konstrukční řešení										Číslo přílohy:																																																									
												2. 201																																																									
Název díleč části přílohy:		Výkres konstrukce základů										Stupeň dokumentace:																																																									
Odpovědný projektant:		Zpracovatel přílohy:					Měřítko: 1:50					Smluvní datum zpracování:																																																									
Ing. Ivan Jeník		Ing. Michal Drašnar					Formáty: 8xA4					PDPS																																																									
Kraj:		Katastrální území:					TUDU:					25.7.2022																																																									
Jihočeský		Kladné					0491F1																																																														
Označení investora:										Stupeň dokumentace: Část:										Objekt:										Podobjekt:										Příloha:										Revize:																			
S 6 1 1 8 0 0 2 3 5 -										P D P S -										D 2 2 0 1 -										S O 9 9 7 1 0 1 -										0 2 -										2 0 1 -										P 0 1									
-																																																																					